

SOUS SOL

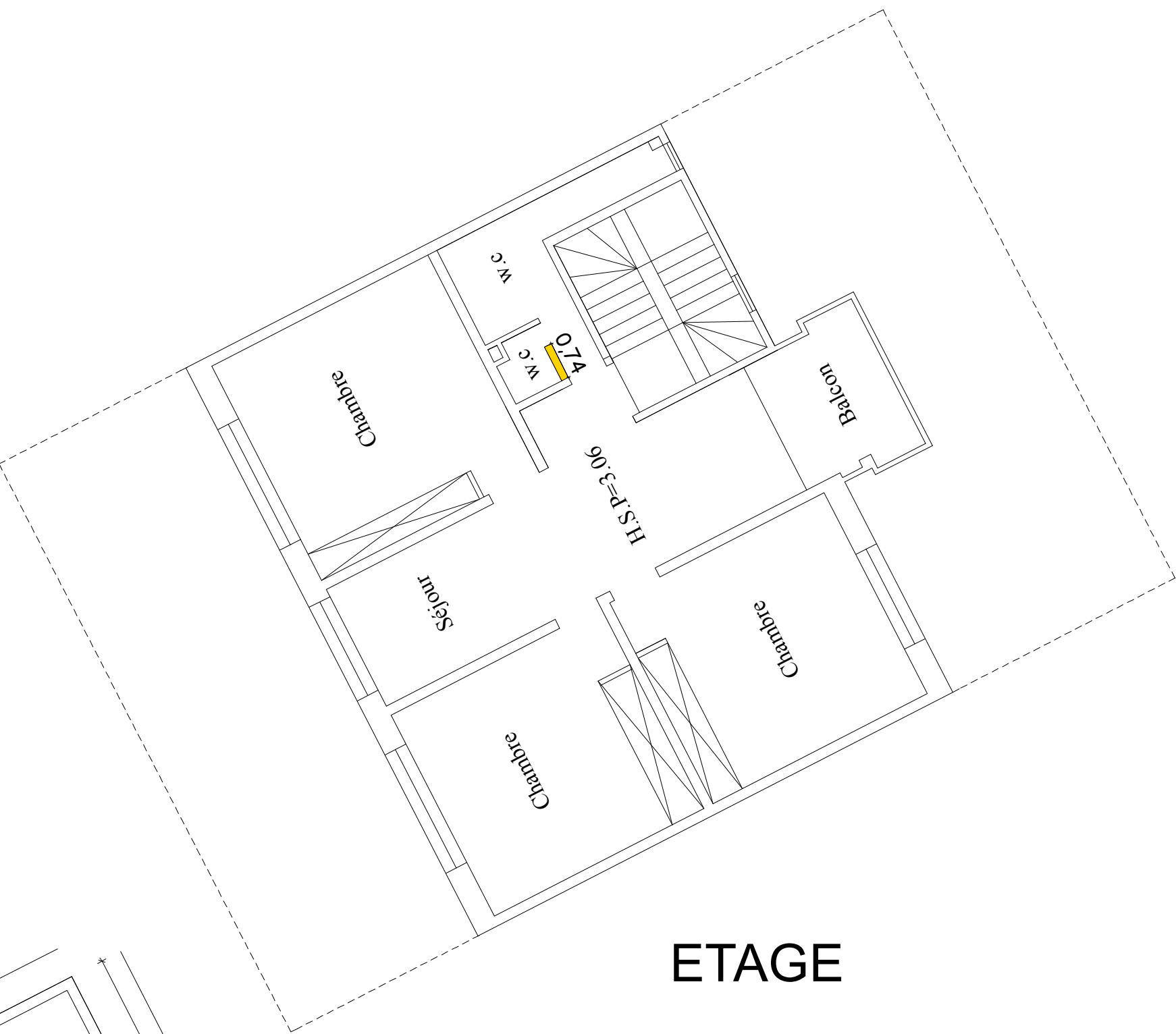

ETAGE

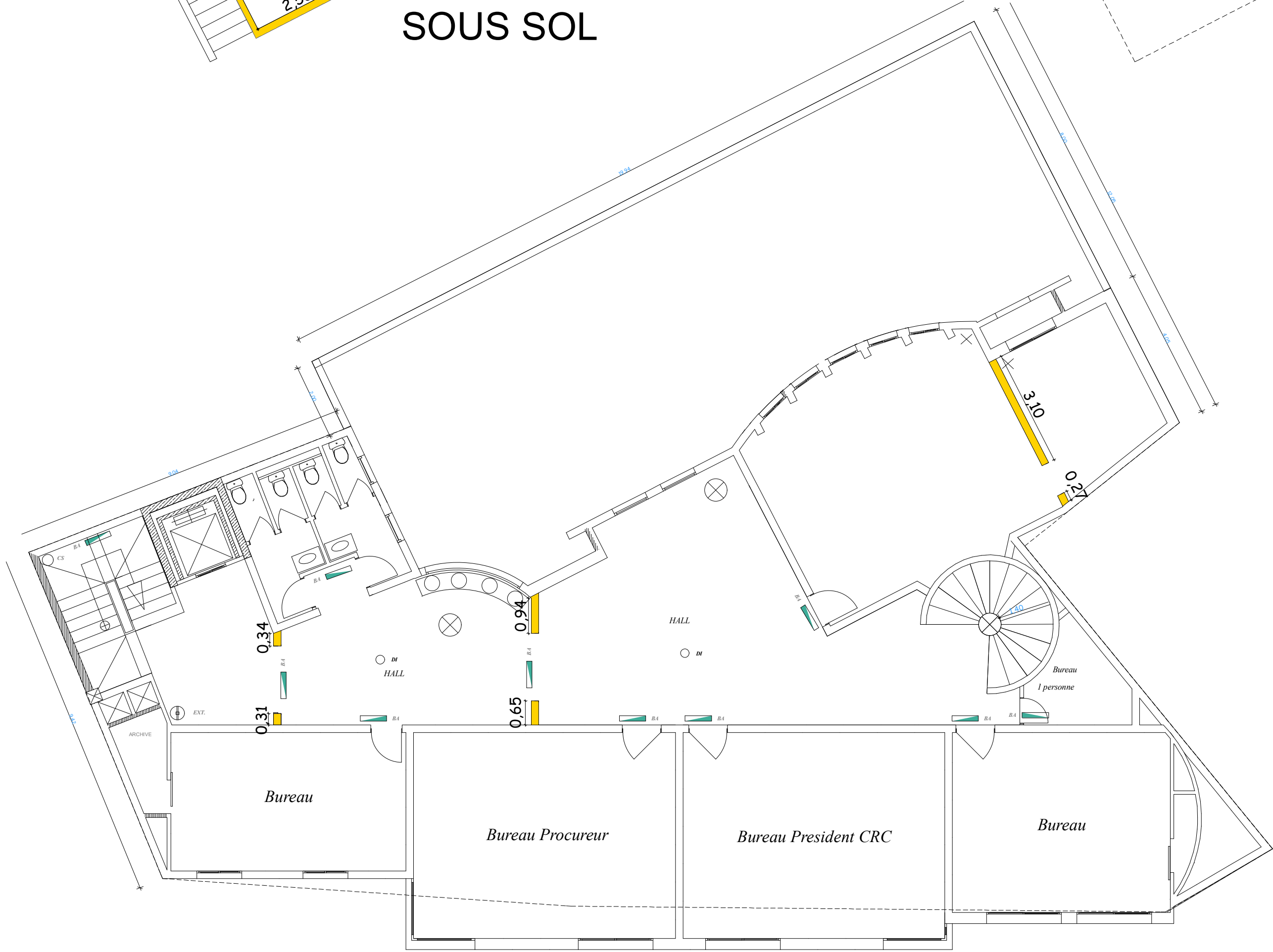

4<sup>eme</sup> ETAGE

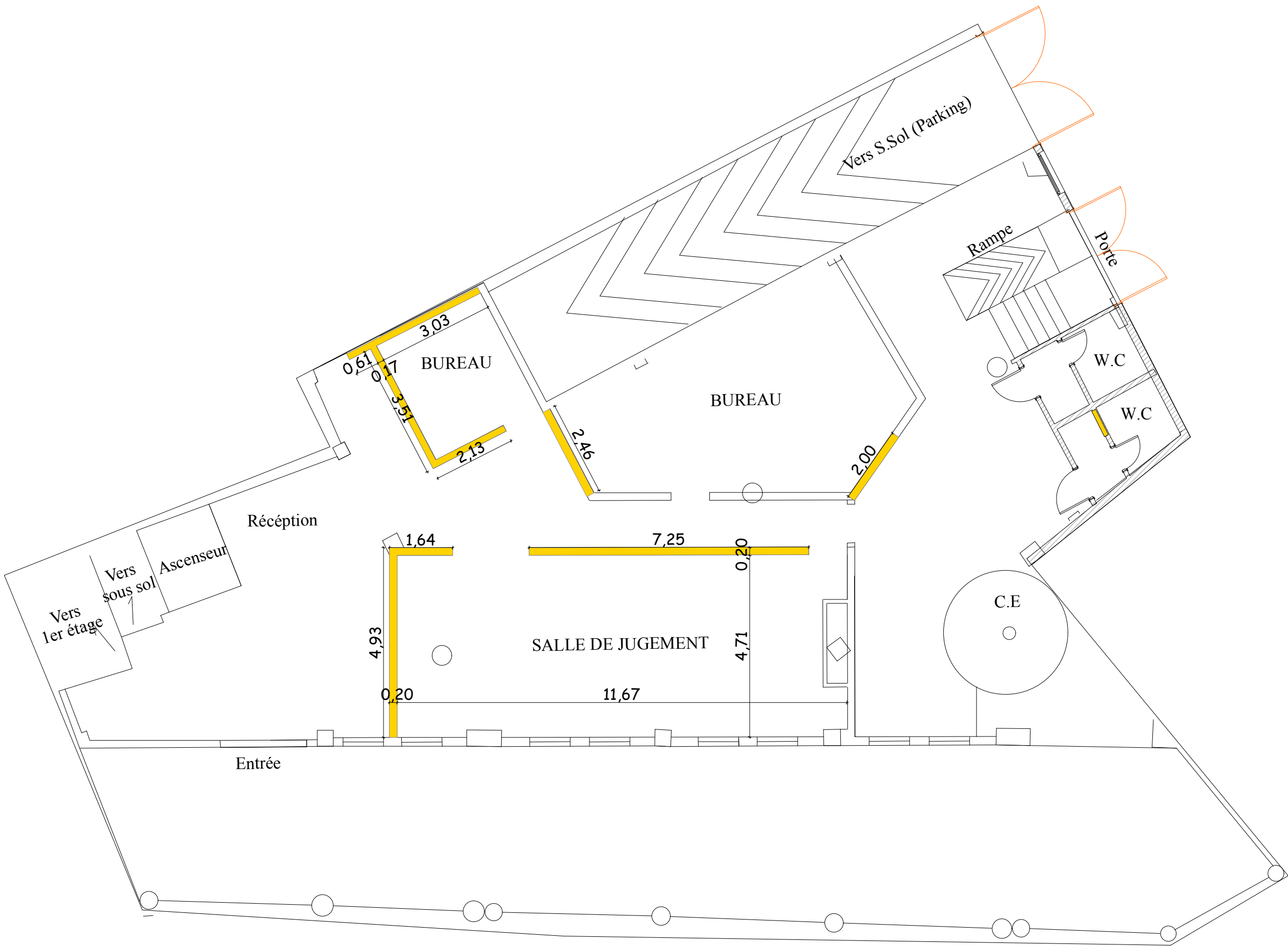

REZ DE CHAUSSEE



1<sup>er</sup> ETAGE

ROYAUME DU MAROC

REGION BENI MELLAL KHEMIFRA

PROVINCE BENI MELLAL

COMMUNE BENI MELLAL

ARCHITECTE

Art' tec

AZAOUI MOHAMED

Architecte DENA

110, Residence SARA Avenue

Abdelkrim Alkhatabi

BENI MELLAL

GSM: 0661496404

Tel/FAX: 0528450316

e-mail:azaoui.architecte@gmail.com

PROJET

AMENAGEMENT DES LOCAUX EXISTANTS

DU SIEGE DE LA COUR DES COMPTES

BENI MELLAL

MAITRE D'OUVRAGE

PRESIDENT DE LA COUR DES COMPTES

MANDATE PAR LA PROPRIETAIRE

ADNAN MALIKA

SITUATION

Bd - 20 AOUT BENI MELLAL

REFE FONCIERE N°

TFN° : 45813/10 ET 45801/10

Planche N°

5

8

Version N°

1

PARTIE A DEMOLIR

DATE

NOVEMBRE 2024

INDEX DES PLANCHES

TABLEAU DES MODIFICATIONS

N°	Descriptions	ECHELLE	VERSION	DATE
1/1	PLANS	1/100	2	DECEMBRE 2024

Cadre réservé à l'administration

Reçu le ...../...../.....

Sous le N° .....

RECOMMANDATIONS

La présent support graphique est une œuvre artistique protégée par Dahir n°1-85-102 du 15 moharrem 1427 (14 février 2006) portant promulgation de la loi n°34-05 modifiant et complétant la loi n°12-00 relative aux droits d'auteur et droit voisins (loi n°1400 du mois 2006).

Le maître d'ouvrage et l'entreprise chargée de la construction, s'engagent à respecter le plan autorisé portant « NE VARIAURE » et aucune modification ne pourra survenir au chantier sans avoir au préalable l'approbation écrite du projet.

Toute modification sera objet d'un plan modificatif.

L'ouverture de chantier ne peut se faire que le démarrage des travaux de construction, le propriétaire est tenu de saisir l'architecte par une lettre recommandée 48 heures à l'avance de la date et l'heure de démarrage des travaux qui doit être l'objet d'un procès verbal dûment signé par l'architecte autour du projet, le B.E.T chargé du plan de béton armé et les études techniques, l'entreprise chargée de la construction, l'ingénieur topographe, et le propriétaire Maître d'ouvrage.

L'impression du projet doit être établie par un ingénieur topographe agréé et sera l'objet d'une attestation établie par ses soins dont une copie doit être transmise à l'architecte autour du projet.

Le propriétaire est tenu avant toute exécution des travaux de construction à faire établir les plans de béton Armé par un B.E.T agréé et que ces plans doivent porter la grille nominatif de l'ingénieur et les faire viser par un bureau de contrôle.

: ADEMOLIR